# CA MỪNG MẸ MARIA
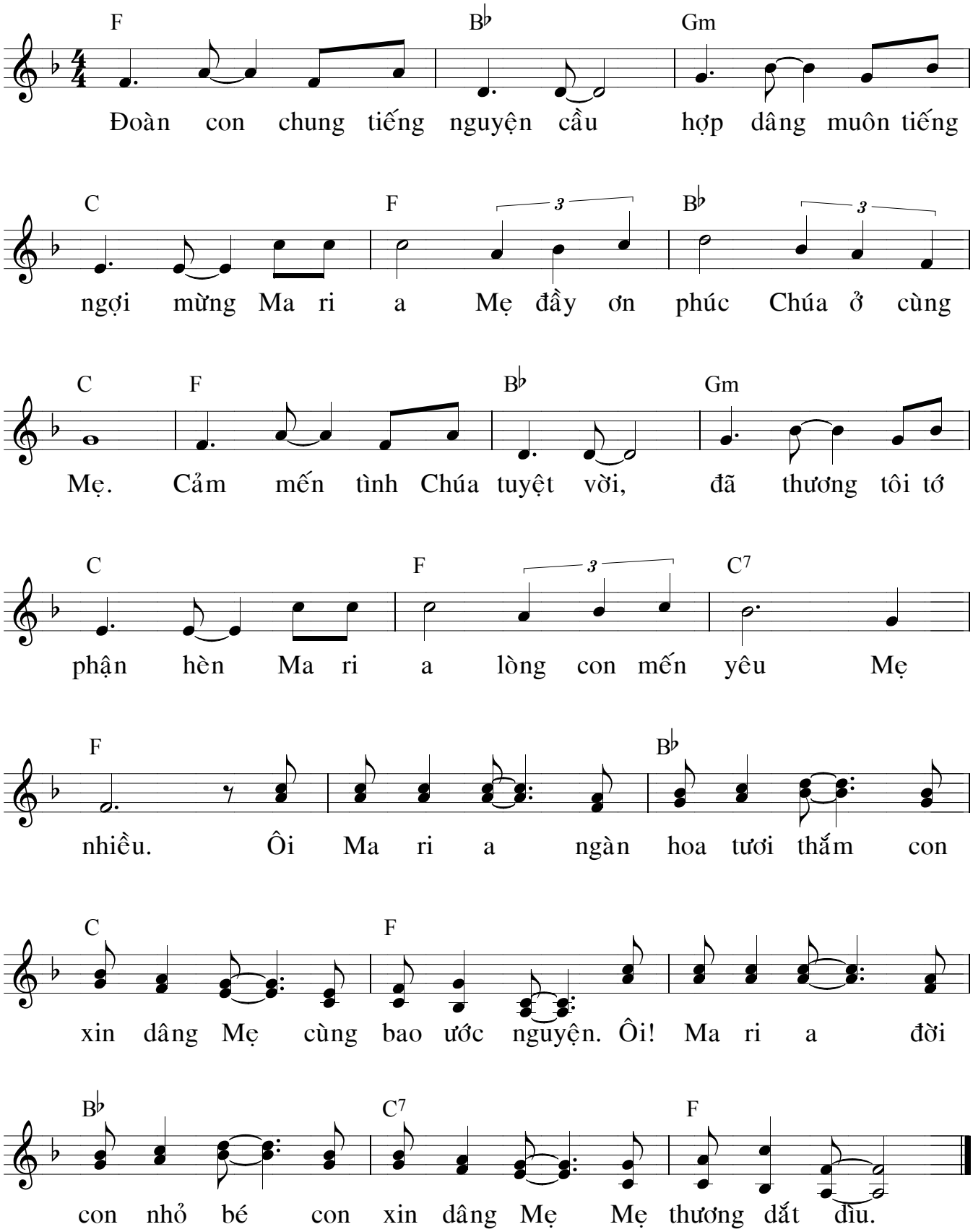
Nhạc và lời: Ngô Ngọc Thành